COMMENT FAIRE ?

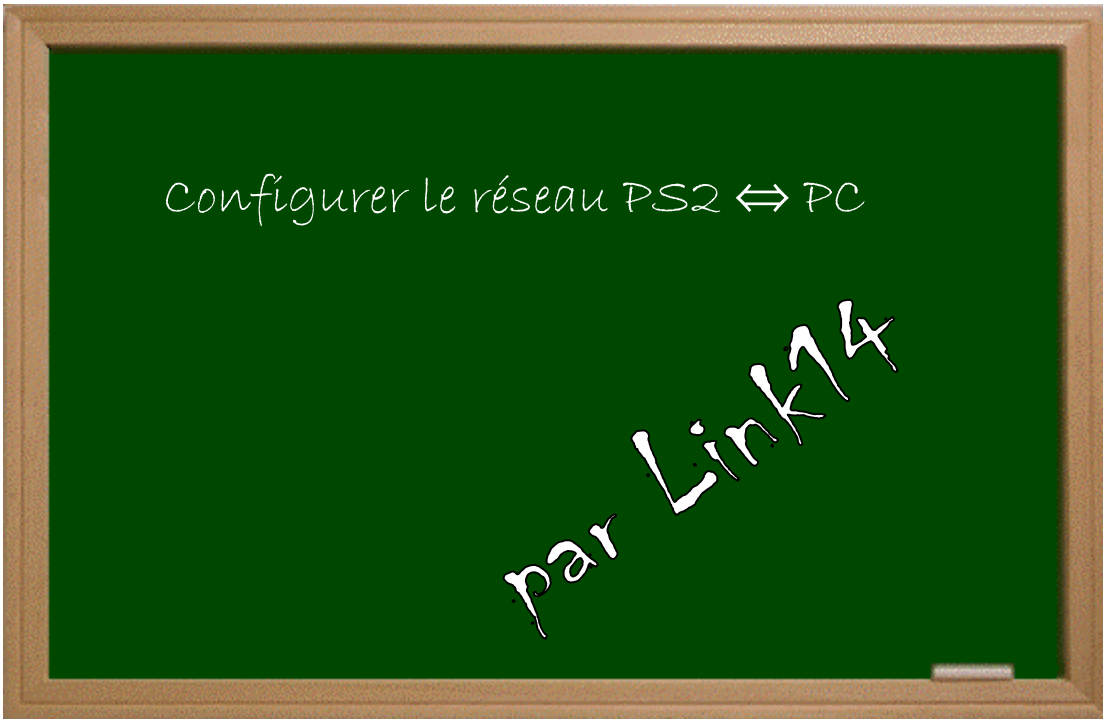

Expérimenter grâce aux guides imprimés !

Date – Version – Révision : 10.2.2005

www.metagames-eu.com

Mais, ni l'auteur de ce guide, ni les webmaters ou les administrateurs de Metagames, ainsi que les modérateurs du forum, ne sont ou ne seront responsables des dégâts occasionnés à votre chère console des suites des manipulations décrites dans ce guide.

Voyant que certains joueurs ont du mal à configurer leur PC pour faire le réseau avec la PS2, je vais tout vous expliquer ici.

Ce réseau sert à la fois pour faire partage de connexion Internet, pour jouer on line avec sa PS2 (c'est ce que je fais), et aussi pour lancer des **.ELF** avec **PS2link** ou tout autre programme.

PC

Tout d'abord la connexion PC (j'ai fait ces images avec XP, donc, pour les autres, je sais pas comment on fait) :

Il faut configurer sa carte réseau, pour cela allez dans Démarrer ⇨ *Panneau de configuration* ⇨ *Connexions* ⇨ *Afficher toutes les connexions*.

Repérez *Connexions au réseau local*, cliquez droit dessus et faites *Propriétés*

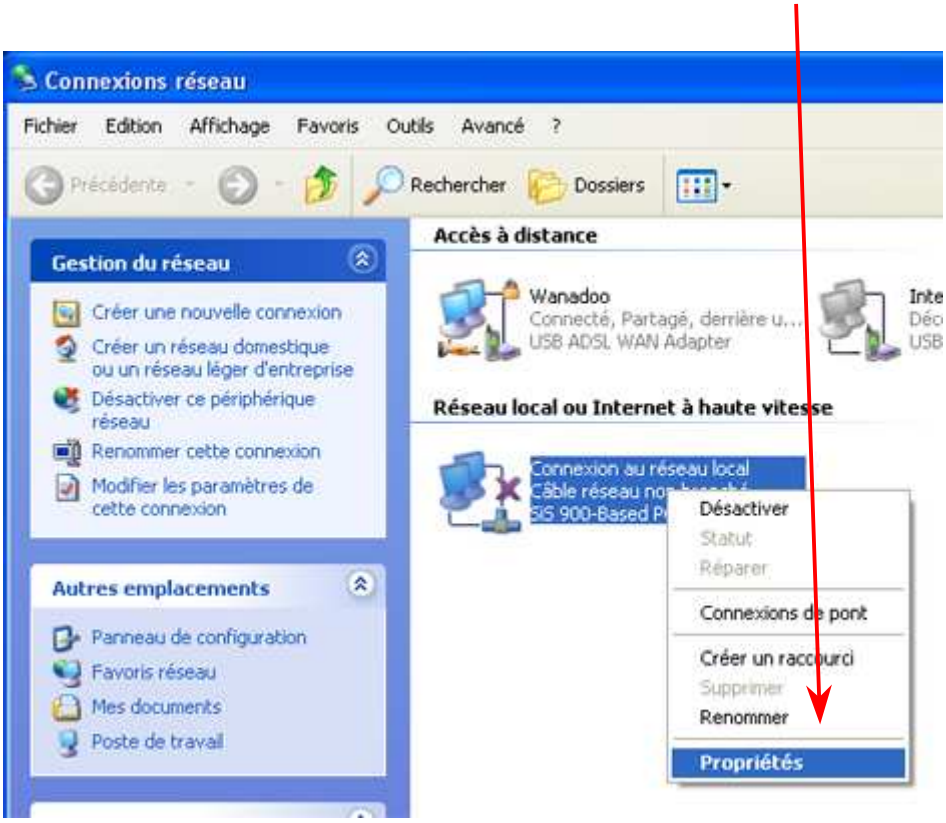

Cherchez un protocole avec TCP/IP dans le nom et cliquez Propriétés

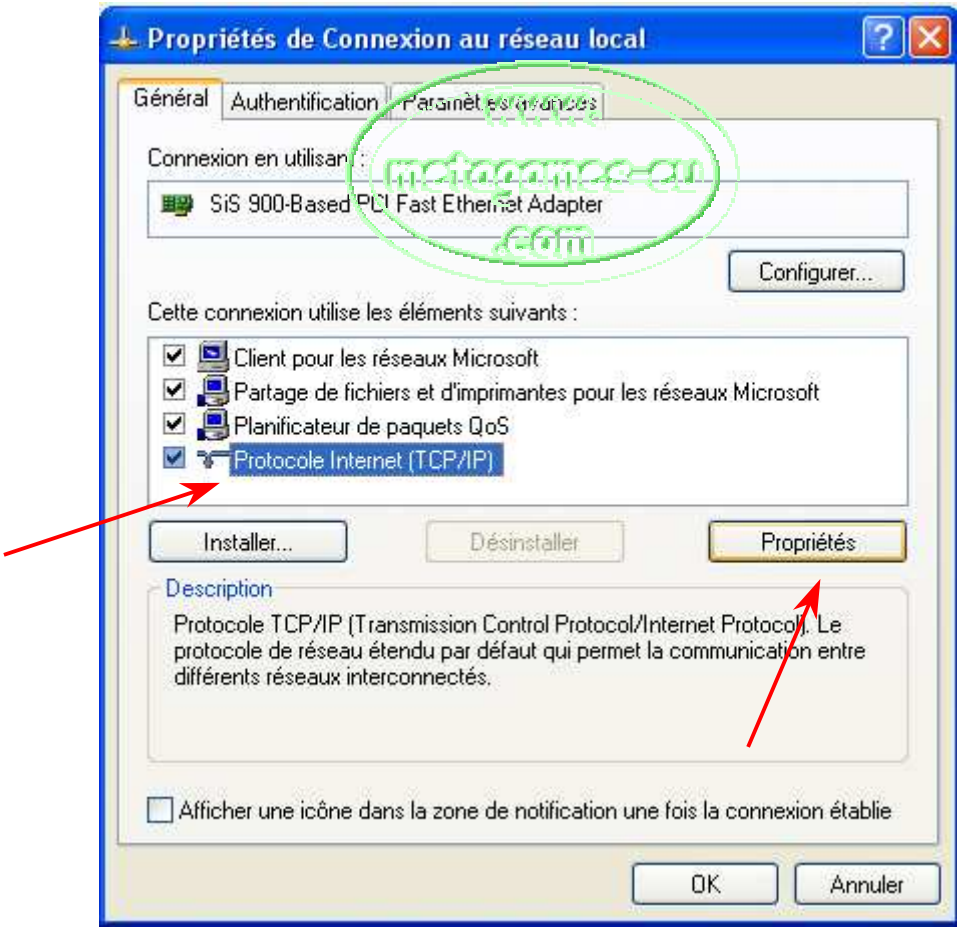

Cochez la case *Utiliser l'adresse IP suivante*. C'est ici le plus important, il faut mettre les adresses :

- dans *Adresse IP*, mettez **192.168.0.1**
- dans *Masque de sous réseau*, mettez **255.255.255.0**

Dans l'adresse de serveur DNS, il faut téléphoner à votre fournisseur d'accès à Internet et demander l'adresse IP, ou alors faire Démarrer ⇨ *Exécuter…* ⇨ tapez **cmd** ⇨ tapez **ipconfig /all** et vous obtenez ça (ce n'est utile que pour ceux qui veulent jouer sur Internet avec leur console) :

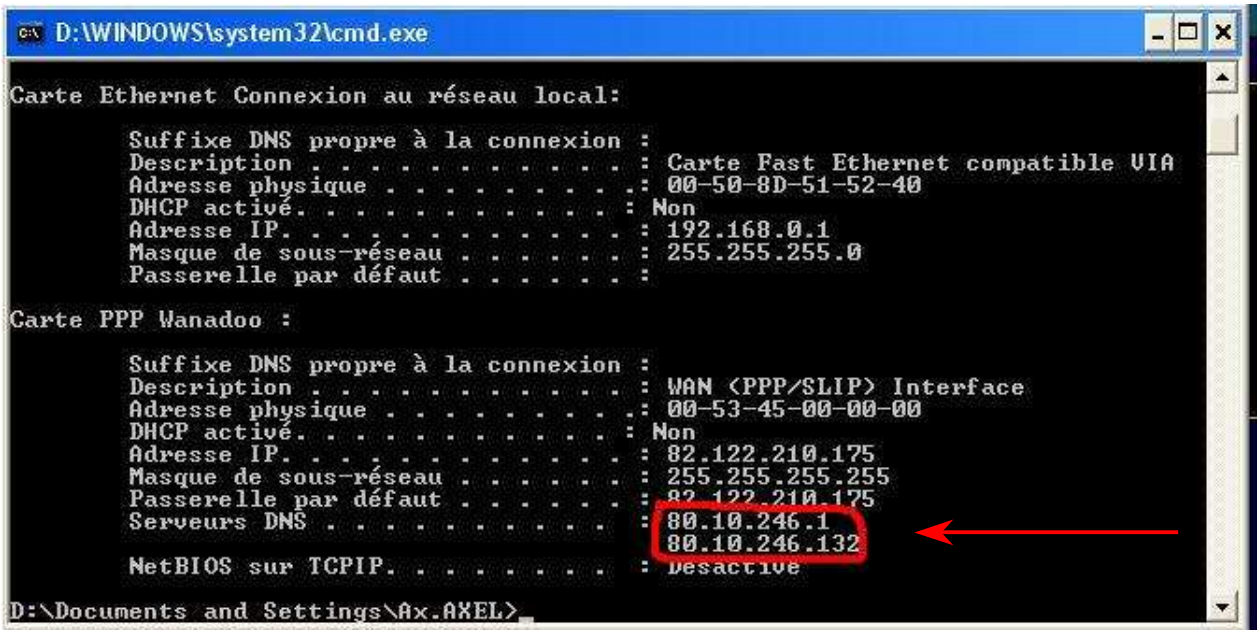

A la fin ça donne ça :

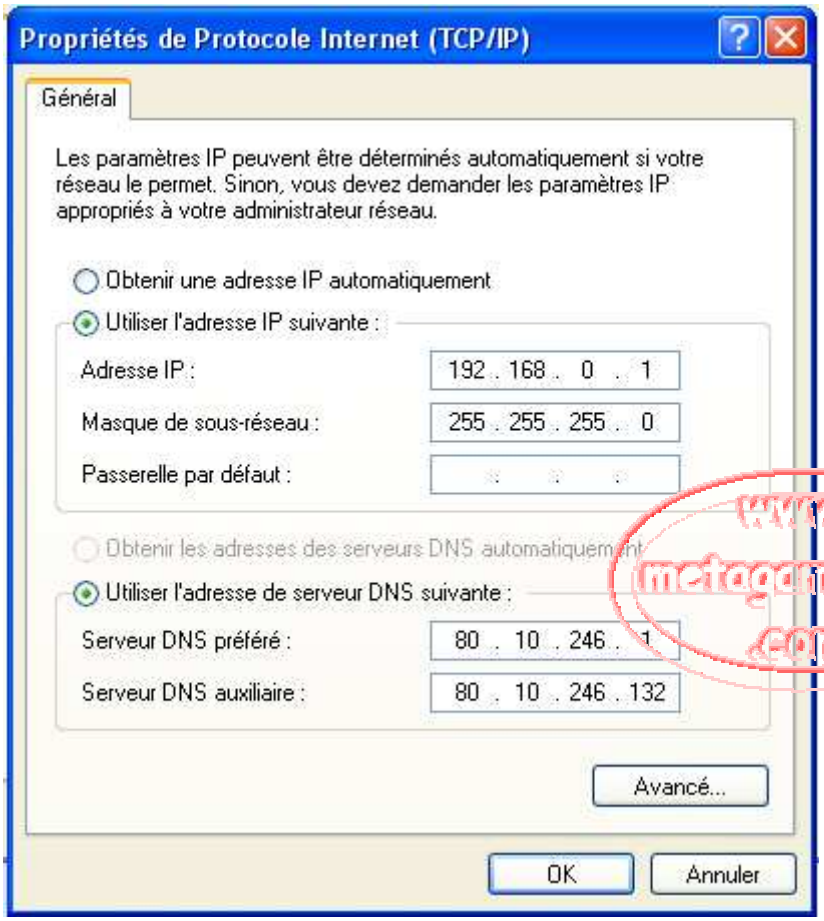

www.metagames-eu.com

Faites OK, puis encore OK.

Maintenant, il faut partager votre connexion Internet avec votre PS2 (ce n'est utile que pour ceux qui veulent jouer sur Internet avec leur console). Pour cela, allez dans vos *connexions* et faites *propriétés* sur votre *connexion Internet*, puis allez dans l'onglet **Partage** et activez le partage de connexion.

Maintenant, il ne vous reste plus qu'a lancer **In-Link** (ou un autre programme) et à mettre les paramètres comme ci-contre.

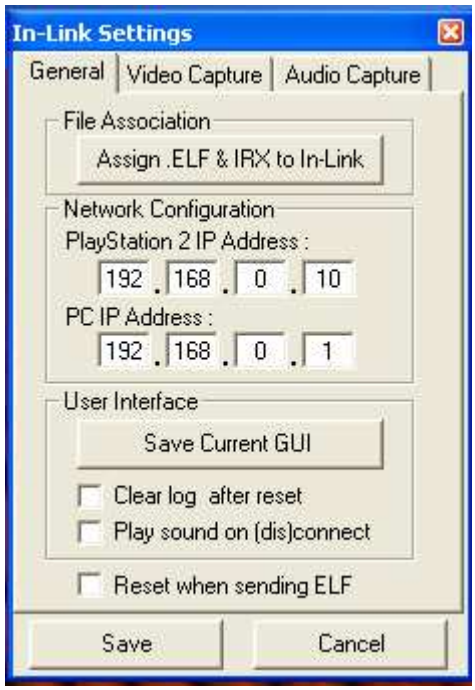

Attention !! Pour que **In-Link** accepte les adresses IP, il faut que votre PS2 soit allumée et branchée avec un câble RJ45 croisé et que **ps2link** soit lancé

Voilà, j'espère que ça servira à certaines personnes.